

# Echange sur catalogue de plis marcophilie 2021.

## Vente de plis

Du premier février au 15 mars, le service de marcophilie ancienne vous propose un catalogue à prix net, vous trouverez ci-dessous les modalités

Si un ou plusieurs plis retiennent votre attention:  
**1/ Envoi d'un message mail à [philapostel.limousin@laposte.net](mailto:philapostel.limousin@laposte.net) pour bloquer la vente des plis souhaités en indiquant le n° de l'objet et une courte description, signature de votre message en précisant votre nom, adresse ainsi que votre n° d'adhérent et l'association PHILAPOSTEL dont vous êtes membre. Les personnes ne possédant pas Internet, me contactent au 06 88 13 18 18 de 8h00 à 20h00.**

2/ Par retour, je vous informe des lots disponibles ainsi que du montant des frais d'expédition en vous adressant la facture correspondante.

**3/ Vous me renvoyez la facture avec le règlement (ou si vous changez d'avis vous m'en informer rapidement par mail).**

4/ Expédition généralement dans la semaine suivant réception de votre paiement.

5/ Si vous avez une précision ou un renseignement à me demander, n'hésitez pas à me contacter soit par mail soit par téléphone.

Mail: [philapostel.limousin@laposte.net](mailto:philapostel.limousin@laposte.net)

Téléphone: 06 88 13 18 18

<u>Abréviations utilisées</u>	
CM = carte maximum / CS = carte souvenir	CT = Cachet temporaire
CP = carte postale	LR = lettre recommandée
CPP = carte postale précurseur	LSC = lettre sans courrier
EMA = empreinte de machine à affranchir	Obl = oblitération
ENV = enveloppe	OMEC = Oblitération mécanique
EP = entier postal	PA = Poste aérienne
GC = Gros chiffre	PAP = Prêt à Poster
LAC = lettre avec courrier	PC = Petit chiffre
	PJ = Premier Jour





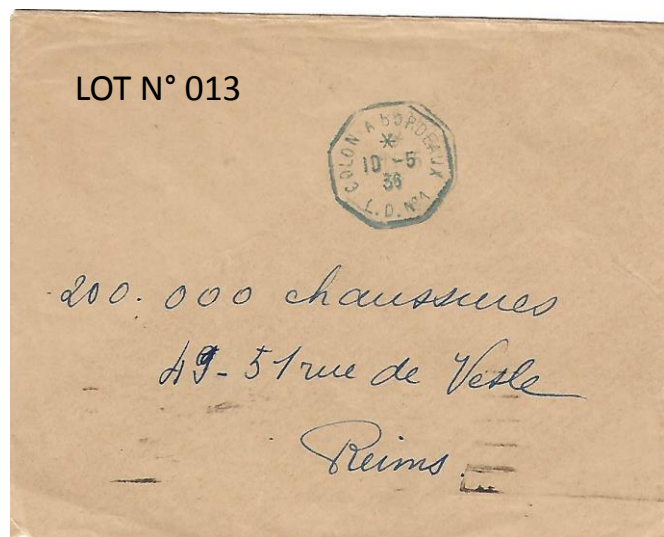
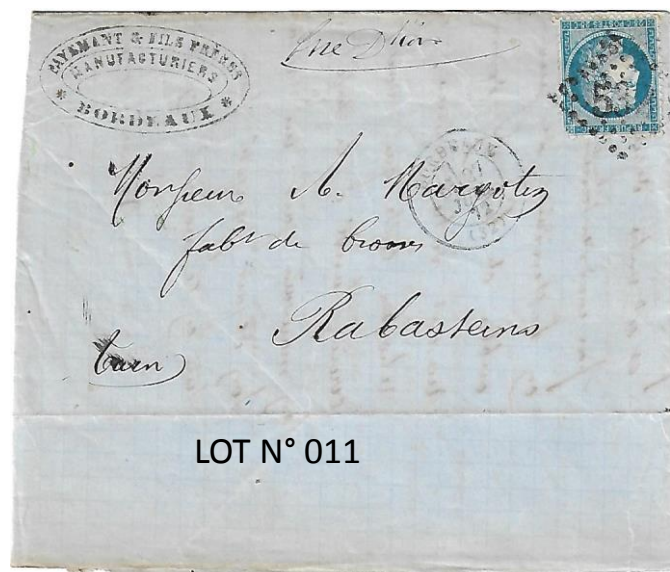
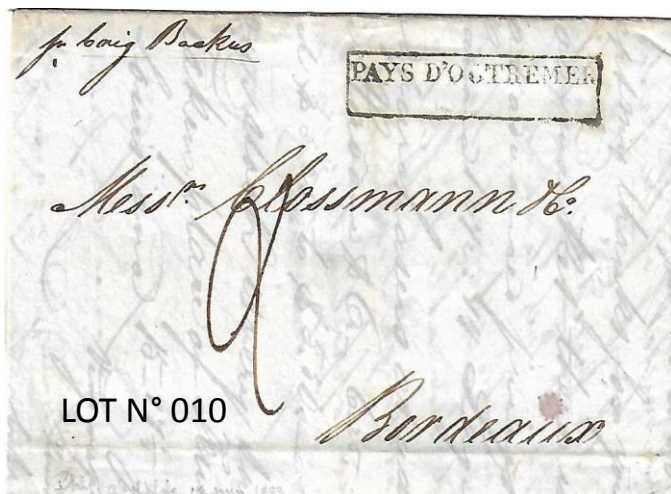



DEPARTMENT de la GIRONDE  
ARRONDISSEMENT DE BORDEAUX  
COMMUNE de *St-Jean*

## AVERTISSEMENT

POUR L'ACQUIT DES CONTRIBUTIONS FONCIÈRE, PERSONNELLE MOBILIÈRE ET DES PORTES ET FENÊTRES DE 1874

Loi de finances du 21 Juillet 1873.  
Impositions départementales autorisées par des lois spéciales ou des décrets, ou votées d'office par le Conseil général.  
Impositions communales approuvées par des actes du Gouvernement ou des arrêtés du préfet ou votées d'office par le Conseil municipal.

Nota. — Les contribuables pourront prendre communication, au Secrétaire de la Mairie, d'un tableau indiquant la destination des impositions sur la porte et les taxes des actes ou autres qu'elles ont autorisées.

M. *Custace Beau*  
percevant à *St-Jean* poliers, savoir :

CENTIME LE FRANC de la CONTRIBUTION	BASE ET DÉTAIL des DIVERSES CONTRIBUTIONS	MONTANT des cotis par nature de contributions	PART DES COTIS	
			à la Commune, au Canton de Bordeaux, etc., etc.	à la Commune, au Canton de Bordeaux, etc., etc.
Fonciers... <i>1/11</i>	Forciers Pour un revenu de... <i>19.98</i>	<i>380</i>	<i>200</i>	<i>17</i>
Mobilière...	Octe personnelle... <i>16</i>			
	Portes et Fenêtres Pour portes cochères, charretières ou déchargement... <i>16</i>			
	Portes et Fenêtres Pour portes et fenêtres de propriétés mobilières, etc.			
	Portes et Fenêtres Pour maisons à 3 ouvertures... <i>16</i>			
	Portes et Fenêtres Pour maisons à 2 ouvertures... <i>16</i>			
	Portes et Fenêtres Pour maisons à 1 ouverture... <i>16</i>			
	Plus, pour frais de présent avertissement...			
	TOTAL.....	<i>383</i>		<i>32</i>

Certifié à Bordeaux, le 15 Décembre 1873.  
Le Directeur des Contributions directes du département de la Gironde,  
Ch. BOURDEAU.

**LOT N° 014**

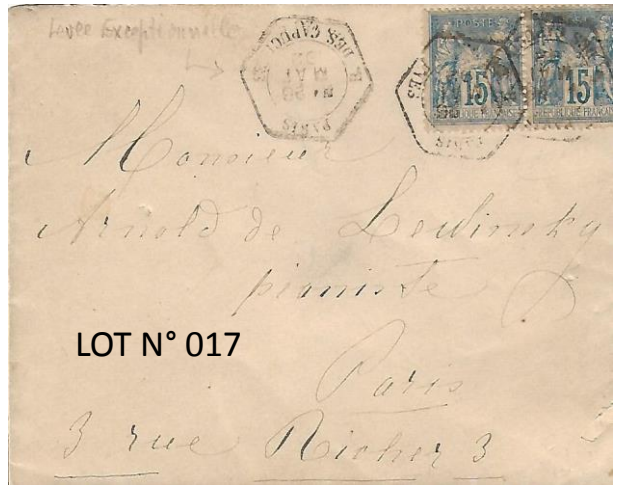



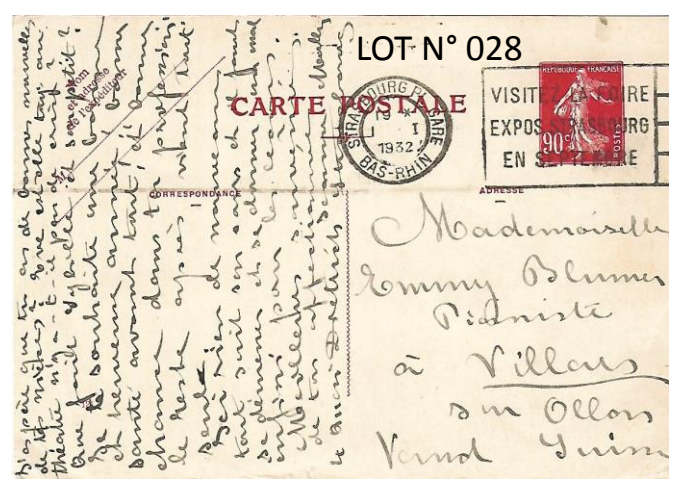





LOT N° 031



LOT N° 032



LOT N° 033



LOT N° 034

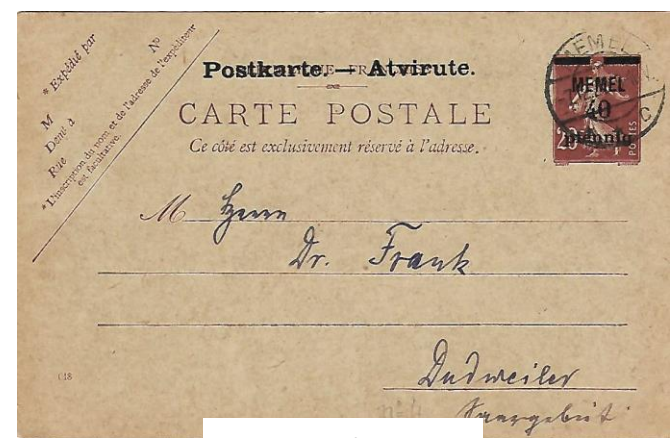

LOT N° 035



LOT N° 036



LOT N° 037



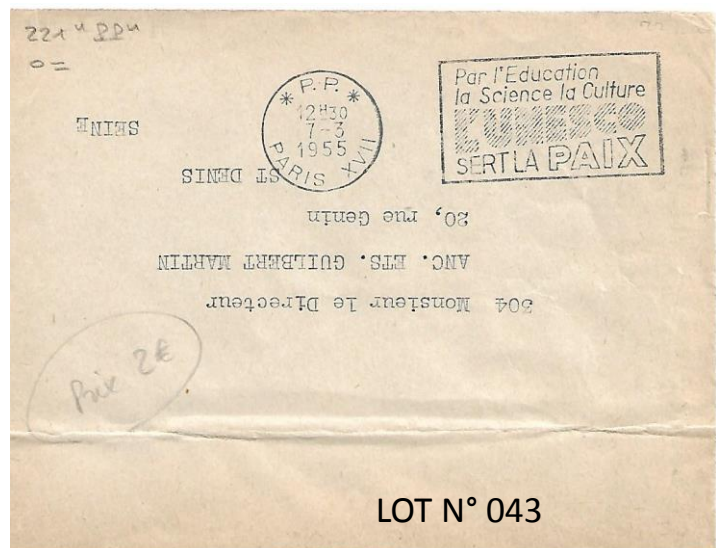
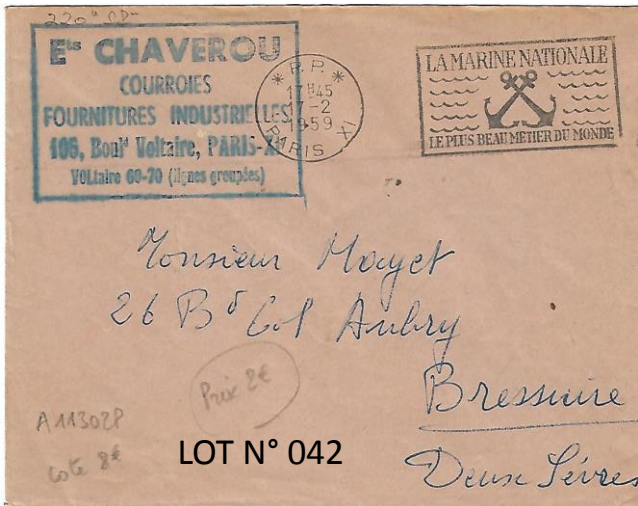
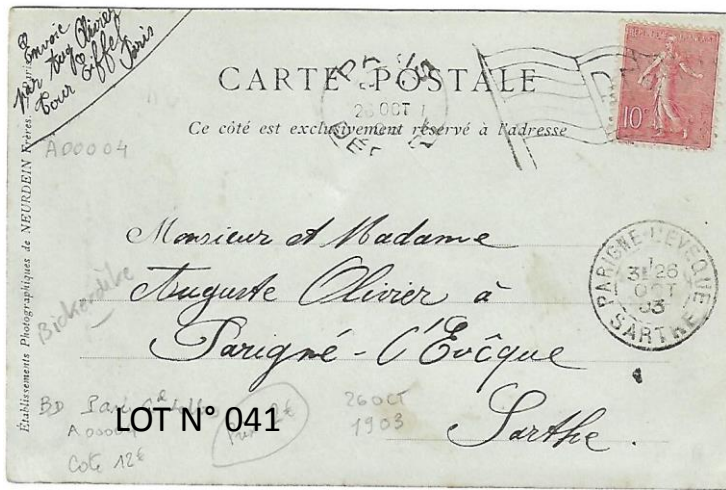
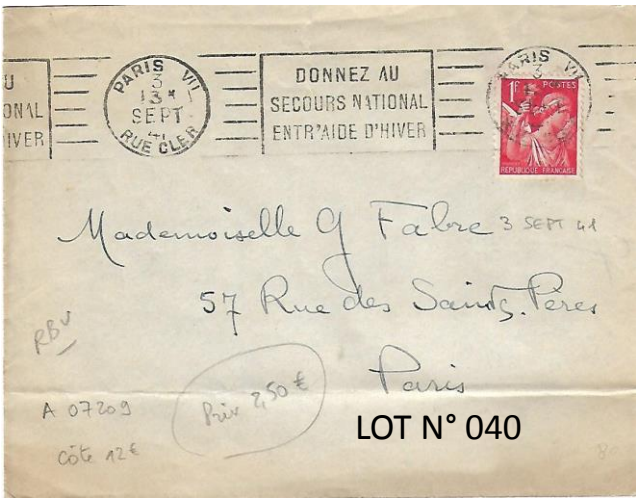
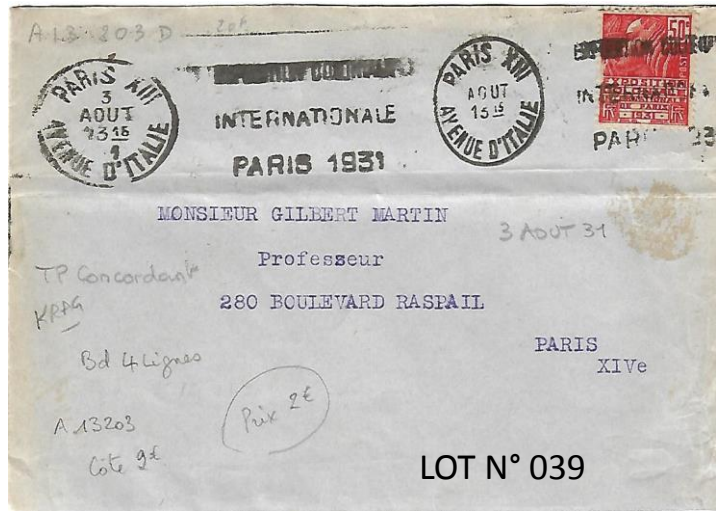



289A "PP"

**MACHINES-OUTILS**  
**MATÉRIEL INDUSTRIEL ET DE TRAVAUX PUBLICS**

RENSEIGNEMENTS POSTAUX  
 par Téléphone  
 NOUVEAU NUMÉRO  
 ÉTOILE 64.00

**E. TH. PRIEUR**  
 8, Rue de Saint-Quentin, PARIS (X<sup>e</sup>)

Téléphones : BUREAUX : Bolzaris 43-20 — MAGASINS : Nord 13-22

Paris 26

TERREIRIE & ARGENCES 3112/1955  
 au FERRON & ARGENCES  
 Aux 3€  
 Urgences  
 Cartracat.

LOT N° 044

20H45  
 18-1  
 1956

Paris 18<sup>e</sup> Distribution

Tout comme seule!

M. J. Renault  
 8 rue de la Victoire  
 Boulogne  
 Lille

Prix 2€

LOT N° 045

Club du Livre du Mois  
 26, Rue Chalgrin  
 PARIS (XVI<sup>e</sup>)

15 15  
 31. V  
 1980

TENTEZ LA CHANCE  
 LOTERIE  
 NATIONALE

Paris 62

M. le Maire 31/V/1955

Prix 3€

Chargé de Loire  
 J. L.

LOT N° 046

ÉTABLISSEMENTS E. HÜE  
 S.A.R.L.  
 FABRIQUE DE BAROMÈTRES  
 28, Rue Notre-Dame-de-Nazareth  
 PARIS (3<sup>e</sup>)

15 9 15

Monsieur RIALLAND DONATIEN  
 Bijoutier Horloger  
 LES TOUCHES  
 Loire Inférieure

Prix 5€

LOT N° 047

8230 "PP"

ACHAT - ÉCHANGE  
 VENTE TIMBRE POSTE  
 MATÉRIEL TOUTE MARQUE  
**Bernard ALBERT**  
 22, Rue Drouot - 75009 PARIS  
 Tél 47 70 82 34 - 42 46 35 29  
 MAGASIN COURANT  
 DU MARDI AU SAMEDI 9h à 19h 15

LA POSTE  
 CENTRE DE RENSEIGNEMENTS  
 POSTAUX DE PARIS  
 42.80.67.69  
 40<sup>e</sup> ANNIVERSAIRE 1946-1986  
 PARIS 51 30-12-86

18 H  
 30-12  
 1986  
 PARIS 51

M. DELCROIX FRANCIS  
 La Lucterie  
 Azay sur Cher  
 37270 MONTLOUIS

Prix 3€

RARE

flamme en service  
 du 16 au 31/12/86

LOT N° 048





15 €



BPM 645  
YAMBOU (Arabie Saoudite)

LOT N° 049

Monsieur Gobin Philippe  
16, Rue du Stade  
F-44700 ORVAULT  
FRANCE

113 → 216/31

5 €



BPM 651  
Pleso (Dubrovnik)

LOT N° 050

M. Gobin Philippe  
16, Rue du Stade  
F-44700 ORVAULT  
FRANCE

814/32 → 1/1103 (après BPM 651)

10 €



LOT N° 051

BPM 652  
Pancevo (Serbie)

M. Gobin Philippe  
16, Rue du Stade  
F-44700 ORVAULT  
FRANCE

2114/32 → 615/33



10 €



BPM 654  
Sracce → Glinā (Croatie)

M. Gobin Philippe  
16, Rue du Stade  
F-44700 ORVAULT  
FRANCE

8/6/92 → 4/6/94

LOT N° 052

7 €



BPM 653

exp. à Belgrade

M. Gobin Philippe  
16, Rue du Stade  
F-44700 ORVAULT  
FRANCE

21/4/92 → 30/11/02

LOT N° 053

1917 - 2017  
Centenaire de l'entrée en guerre  
des Américains



Édité par le Club Philatélique Nazairien



LOT N° 054

prix 2€

70<sup>ème</sup> ANNIVERSAIRE DE LA LIBÉRATION  
DE LA POCHÉ DE SAINT-NAZAIRE - 11 MAI 1945

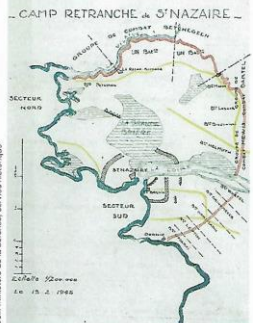

Carte établie par l'Etat-Major des résistants le  
12 février 1945



LOT N° 055

prix 2€



Flamme en rouge  
PARE -  
UNZAMAH) COMITE DEPARTEMENTAL DE TENNIS DE TABLE

17 ANS: RECOGNEMENT  
A LA MAIRIE  
DE VOTRE DOMICILE  
NANTES SAUBIERE 26-10-89

220

5, rue de l'Europe  
44000 - SAINT-HERBLAIN

Prix 2€

LOT N° 056

Cachet manuel  
P.P./NANTES Mr. LE MAITRE

18, rue d'Orléans 14/3/06

↳ P.P. → sans point après  
de ce P. E.V.

Prix 4€

LOT N° 058

JEAN PERRIN  
FORMATION  
44 085 NANTES CXDC  
C 40.49.18.18

17 ANS: RECOGNEMENT  
A LA MAIRIE  
DE VOTRE DOMICILE  
NANTES SAUBIERE 26-10-89

Flamme en rouge  
du 4/12/2014

Prix payé

Prix 4€

LOT N° 057

DÉPOSITAIRE LOCAL

10-10  
1988  
NANTES-PREFEULIPIE

Norma RAVS  
12<sup>ème</sup>, rue Boissier Louise  
44000 NANTES

Prix 2,50€

LOT N° 059

SALON  
PHIL'ATLANTIQUE  
Salon  
du Timbre-Poste  
&  
de la Télécarte

APN

16-17-18 NOVEMBRE 2001  
10 H - 19 H

NANTES  
PARC EXPO  
LA BEAUJOIRE

Renseignements : Foire Internationale de Nantes S.A.  
Tél. 02 40 52 08 11

10-10  
2001  
44-NANTES

10-10  
2001  
44-NANTES

10-10  
2001  
44-NANTES

Prix 2€

M. HUNEAU Marcel  
29, rue de la Victoire  
Bâtiment B  
44300 NANTES

LOT N° 060

10-10  
2004  
44-NANTES

10-10  
2004  
44-NANTES

Agence Colis Sorte/  
Nantes Sud.

M. HUNEAU, Marcel  
B<sup>te</sup> A  
29 rue de la Victoire  
44300 NANTES

Prix 2€

LOT N° 061

1676d.  
Arrivée des cartes quises

22<sup>ème</sup>  
VI  
1957  
NANTES-GARE  
LOIRE-INFERIEURE

15  
BONS  
ON SOUS  
A LA  
POSTE SEUL  
RF

11/11/53

date au 33

Prefecture de la Vendée  
So Roche 4/ Jon

Flix

Prix 2,50€

LOT N° 062

en service du 2/15 au 2/16/53

05  
1<sup>er</sup> jour

18-11  
21-3  
1984  
NANTES  
LOIRE-ATLANTIQUE

220  
VOUS ELIGEZ LE CHEF DE  
PRENEZ VOS RESPONSABILITES  
VOTEZ  
CENTRE D'INFORMATION  
NEZEE FFAL 31-3-88

Prix 2€

LOT N° 063

MAIF.  
319 route de VANNES.  
44800 St Herblain

05 uniquement le 31/3/88



= 26/6/89  
1er jour  
A droite  
26/6 04 27/6 !



Monsieur Marcel HUNEAU  
29, rue de la Victoire  
44300 Nantes

Prix 2€

LOT N° 064

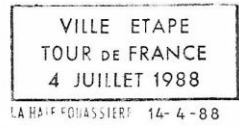

inversion  
année et heure  
des bloc

A/DIT ↑

Monsieur Feigné  
Mandon  
44120 Vertou

Prix 1,50 €

LOT N° 065

CARTE POSTALE  
EXPEDITEUR

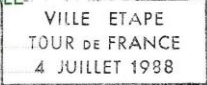

MACHECOUL 11-4-88

DESTINATAIRE



Prix 1€

PAUL BRUNEAU  
29-rue Paul PADÉ  
92140 CLAMART

LOT N° 066

correspondance  
philatèlique

CARTE POSTALE  
EXPEDITEUR



PORNICHEM 11-4-88  
DESTINATAIRE



Prix 1€

PAUL BRUNEAU  
29-rue Paul PADÉ  
92140 CLAMART

LOT N° 067

correspondance  
philatèlique

ENSÉE CATHOLIQUE

Publication périodique  
LES ÉDITIONS DU CÈDRE  
13, Rue Mazarinne, PARIS (10e)

sur l'abbé Jacques RACHOU  
Presbytère  
PP 30UR-NDX / 53 MAYENNE  
77148 Solins

LOT N° 068

Prix 2€

LOT N° 070

SAINT GABRIEL  
SAINT-LAURENT-SUR-SEVRE (Vendée)

2818  
Mr. Alfred PETIT  
Chirurgien-Dentiste  
5 Rue de Pineau  
CHOLET

(M. & L.)



Prix 2€

16620  
Concordance



Prix 1€

M. Gobin Philippe  
4 Rue Diane  
44300 NANTES

LOT N° 069



M.C.P.  
B.P. 177  
98030 MONACO CEDEX



LOT N° 071

Monsieur GOBIN Philippe  
16 Rue du Stade  
44700 ORVAULT

Prix 2€



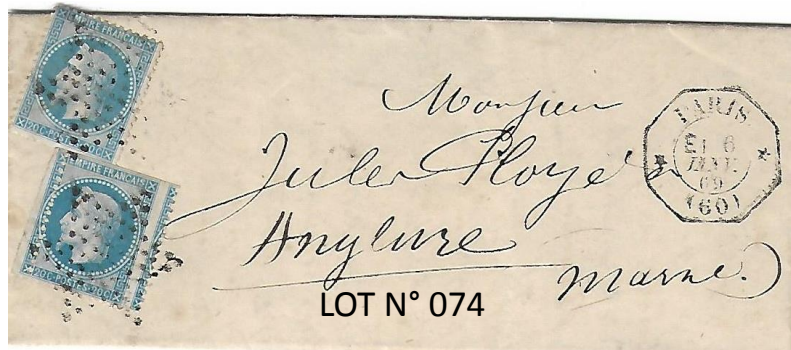
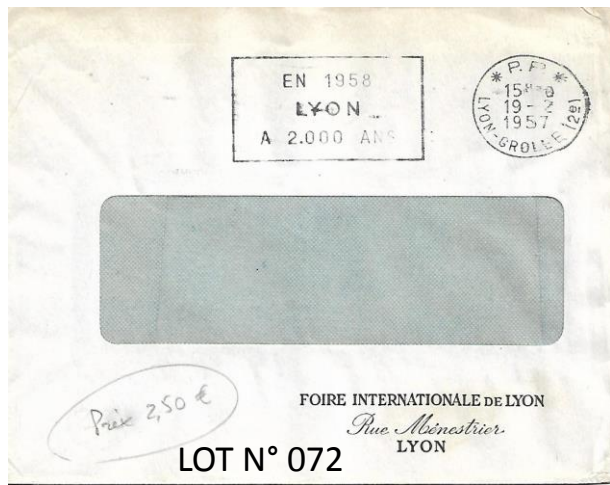



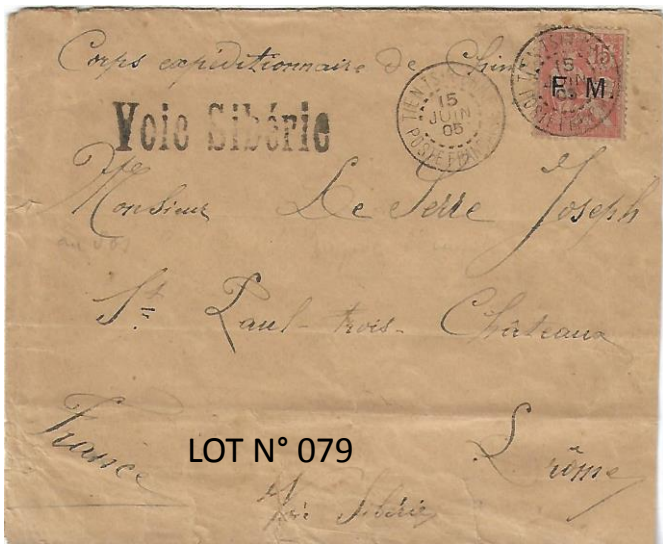





LOT N° 087



LOT N° 088



LOT N° 089



LOT N° 090

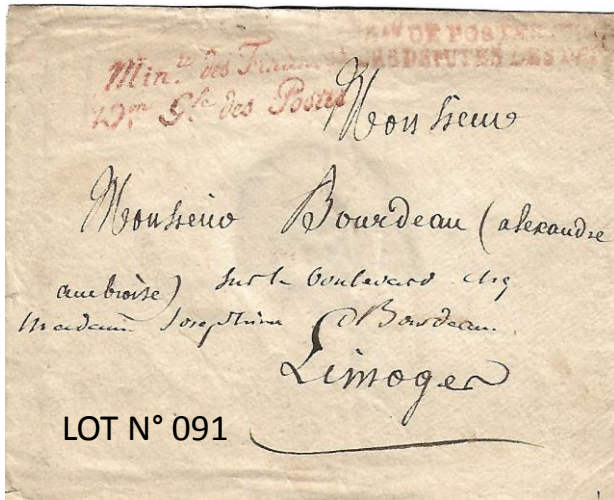

LOT N° 091



LOT N° 092

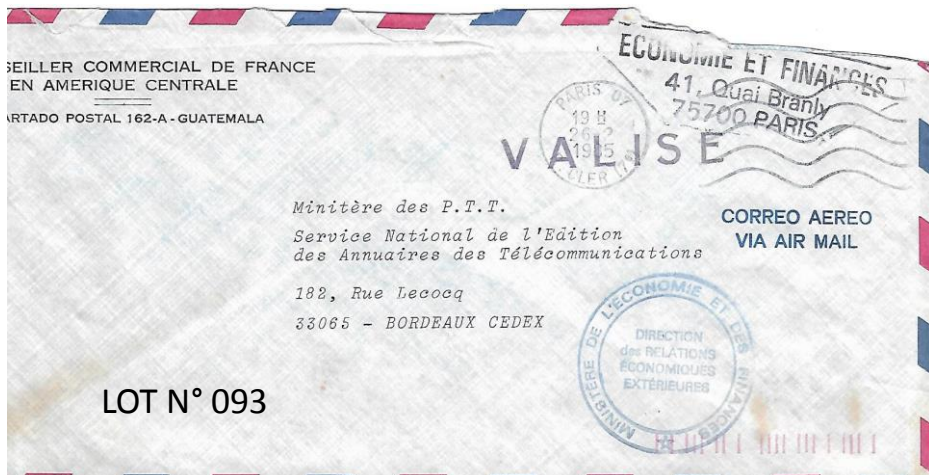

LOT N° 093



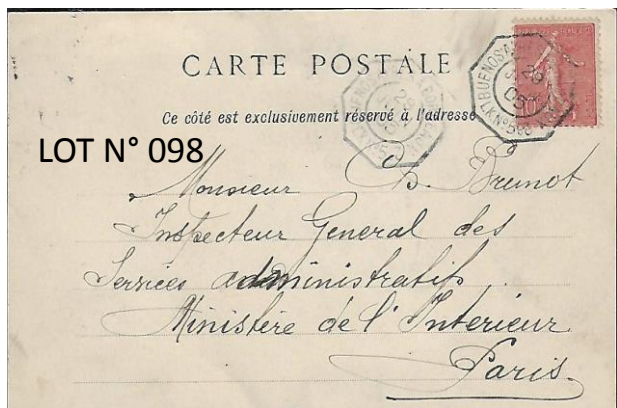
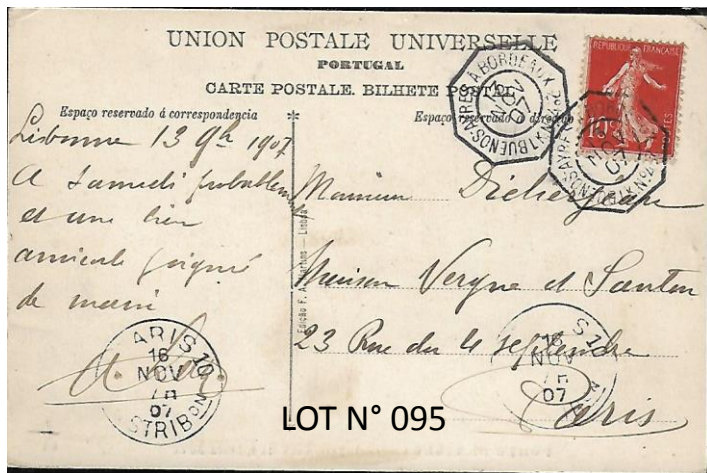
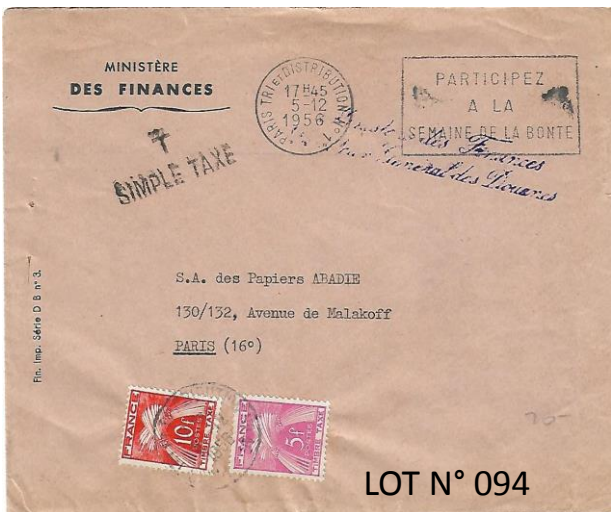



*Laroche*

N° 890. 38.112  
 ADMINISTRATION DES POSTES ET TÉLÉGRAPHES.

**BON POUR UN BILLET DE DEMI-PLACE**

délivré en vertu de la concession faite, à titre gracieux, par les Administrations des Chemins de fer de l'Etat, de l'Etat, du Midi, du Nord, d'Orléans, de l'Ouest, du Paris-Lyon-Méditerranée, de la Grande Ceinture de Paris, de l'Etat Algérien et de Bénis-Guelma et prolongements.

Exempt du droit de timbre. (Décret ministériel du 10 août 1937.)

Valable pour un seul voyage sans arrêt en cours de route dans un délai de trois mois à dater du jour de sa délivrance.

N° \_\_\_\_\_ CLASSE \_\_\_\_\_

de *Laroche* ALLER de *Laroche* RETOUR  
 à *auxerre* à *Laroche*

M. *Buffery* qualité: *agent*

des Postes et Télégraphes à *Dijon*

Le Directeur des Postes et Télégraphes soussigné certifie que le titulaire est en congé régulier et que son traitement ne dépasse pas 4,500 francs.

A *DIJON*, le *22/11* 19*44*

Le Directeur de la Compagnie, *Garnier*

Timbre à date de la gare de destination de la Compagnie. Signature du titulaire: *Buffery*

Timbre à date de la gare de départ à l'aller. Timbre à date de la gare de retour au retour.

**LOT N° 102**

N° 817. POSTES ET TÉLÉGRAPHES.  
 (1936-1945.)

**Correspondances à distribuer PAR EXPRES.**

Timbre à date du bureau expéditeur. Nombre ... *1*

*Vitteaux*  
*Evos*

**BUREAU**

**DÉPARTEMENT**

**LIGNE**

**LOT N° 103**

*Monsieur Jules Pierrat,*  
*Professeur au Collège Louis-le-Grand*  
*à Paris*

**LOT N° 104**



REPUBLIQUE FRANÇAISE  
 CARTE-LET

*promuée*

*Monsieur*  
*Le Dr. Paul Arndt*  
*Wernerkstrasse 17/1*  
*Munich München*

**LOT N° 106**

*F. M.*

*M<sup>e</sup> et M<sup>me</sup> Yves Juge*  
*161. Rue de Paris 16<sup>e</sup>*

**LOT N° 107** *Seuilby o/Mains (Seine et Oise)*

C.I.C.  
 17, Bd Maréchal-Juin  
 43 - Carnoux-en-Provence

*T 2*

*Monsieur R. JAVILLIEZ*  
 11, rue Vautrin  
 KOUBA (Alger)  
 ALGERIE

**LOT N° 108**





LOT N° 110

Monsieur  
Monsieur Maubert amc  
Montargis



LOT N° 111

ANGOULEME  
Monsieur  
Marsy fils  
à Bourgueil

CHARENTON

Messieurs  
Messieurs Riobé et  
Rogeron fr. aînés  
à Angers

LOT N° 112

LAVAL

Messieurs  
Riobé Rogeron  
Droguiste  
à Angers

LOT N° 113

LOT N° 114

42  
NANTES  
Messieurs

Riobé et Rogeron jeune  
Angers

LOT N° 115

Messieurs  
Riobé et Rogeron  
St. Rue Boimet  
angers

LOT N° 116

Messieurs Bertrand, Voisine, Blanc  
Chinon  
Indre & Loire

LOT N° 117

Messieurs  
Dartuche, Jacoste rue de  
la Bourde & St. Baudouin





LOT N° 118



LOT N° 119



LOT N° 120



LOT N° 121



LOT N° 122



LOT N° 123



LOT N° 124



LOT N° 125



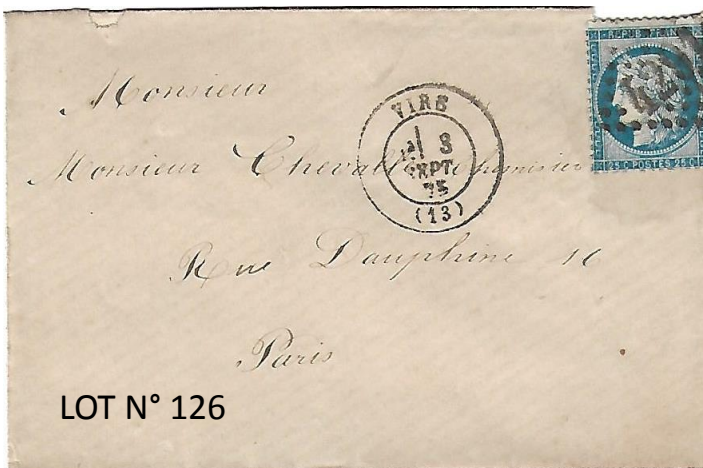

LOTS



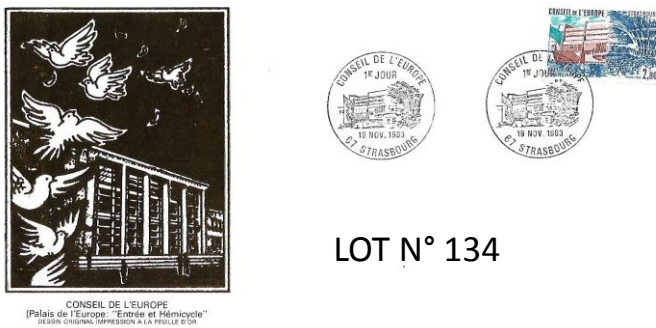
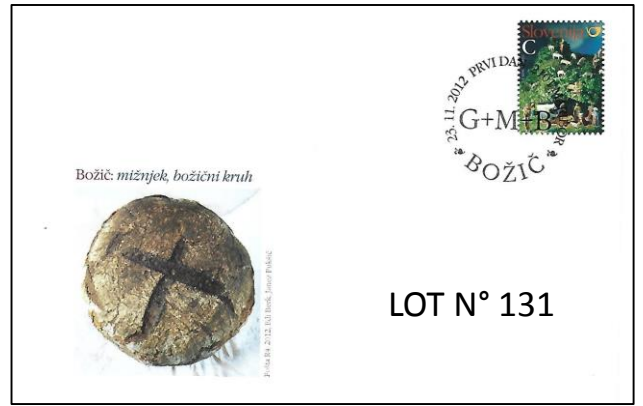
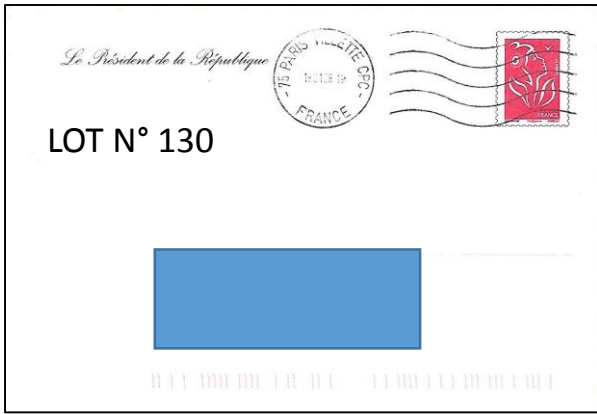



LOT N° 138



UNION DES PHILATELISTES DES P.T.T.  
GROUPE REGIONAL AQUITAINE



CARTE POSTALE  
EXPEDITEUR  
UNION DES PHILATELISTES DES P.T.T.  
GROUPE REGIONAL AQUITAINE

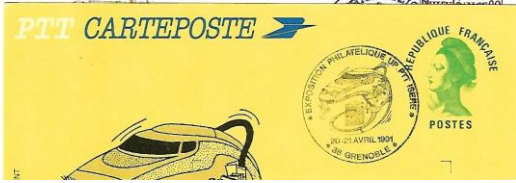

LOT N° 139

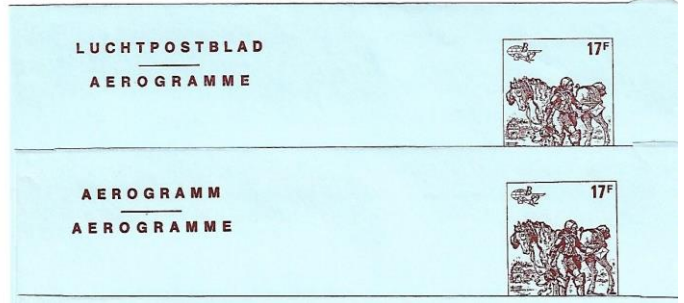

LOT N° 140

Parrainage de la RAME T.G.V. Atlantique n° 4  
« LE MANS » - Le 4 FEVRIER 1989

- RAME : Composition (M = motrice - R = remorques) M + 10 R + M Longueur : 233,56 m - Masse (en charge normale) : 490.000 t - Places assises : 485 - Spécimens de courant : 14 courant - Vitesse maximale autorisée : 300 km/h - Distance d'arrêt en urgence à 300 km/h : 3 300 m
- MOTRICE : Schéma de traction : Moteurs synchrones asynchrones alimentés par conducteurs de courant - 4 moteurs de traction - Traction synchrone
- REMORQUES : Disposition des bogies : communs à deux remorques consécutives sauf aux extrémités de rame Longueur remorques intermédiaires : 18,700 m, remorques extrêmes : 21,850 m



LOT N° 141



LOT N° 142



LOT N° 143

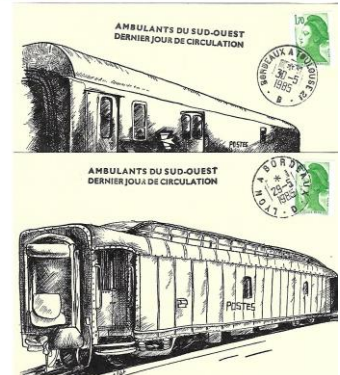





LOT N° 144



LOT N° 145



LOT N° 146



LOT N° 147



LOT N° 148



LOT N° 149



LOT N° 150



LOT N° 151



